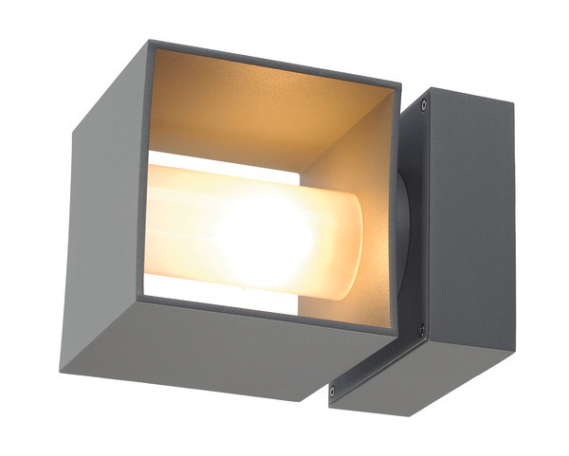

SQUARE TURN

applique extérieure, gris argent, G9/QT14, 42W max, IP44

Applique en aluminium, en forme de cube. Le verre satiné qui protège la source est entouré du boîtier de la tête orientable du luminaire. Adapté pour l'extérieur grâce à l'indice de protection IP44. Le raccordement électrique s'effectue directement sur la tension secteur 230V. L'installation peut également être complétée par les lampadaires correspondants de la gamme.

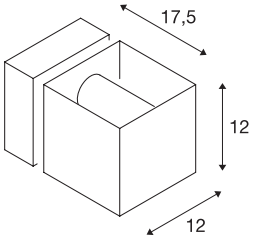

INFORMATIONS TECHNIQUES

Réf.	1000335
Douille	G9
Source	QT14
Nombre de douilles	1
Lampes incluses	Non
Code IP	IP 44
Montage	En saillie
Détails de montage	Applique
Tension nominale primaire	220-240V ~50/60Hz
Classe de protection	I
Puissance en watts	42 W
Coloris	gris
Sortie lumineuse	direct - indirect
Largeur	12 cm
Hauteur	12 cm
Profondeur	17.8 cm
Poids net	1.3 kg
Poids brut	1.556 kg
Page du BIG WHITE	781

Source Préconisée

1005286	QT14 G9 , ampoule LED, blanc, 3,6 W, 3000 K, IR-C90, 300°
560302	Source LED QT14 , G9, 2,5W, 2700K